Graupner, Christoph (1683-1760) BRD DS Mus.ms 429/16

Das Warten der Gerechten wird/Freude werden/a/2 Hautb./ 2 Violin/Viol/Canto/Alto/Tenore/Basso/e/Continuo./Dn.1.p. Tr./1721.

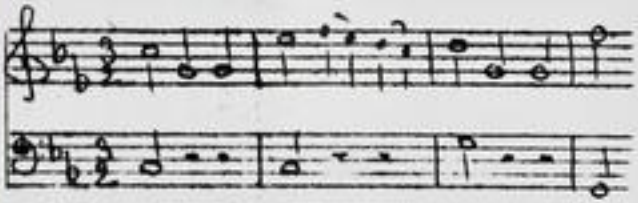

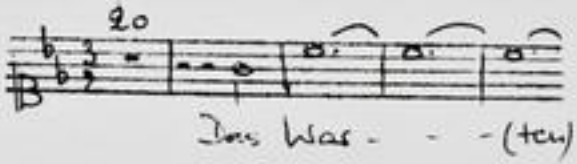

Autograph Juni 1721. 35 x 22 cm. Kein WZ.

partitur: 6 Bl. Alte Zählung: 3 Bogen.

12 St.: C,A,T,B,vl 1,2,vla,vlne(2x),bc,ob 1,2
1,1,1,1,2,2,1,1,1,2,1,1 Bl.

Alte Sign.: 154/16.

Text: Johann Conrad Lichtenberg, 1721.

Xerokopie d. Ged. v. Textes = 2003 A 0517 S. 109 ff

TECHNISCHE UNIVERSITÄT DARMSTADT
http://tudigit.ulb.tu-darmstadt.de/show/Mus-Ms-429-16/0001
Universitäts- und Landesbibliothek Darmstadt

Der Abentheurer im Serrail wird fortgesetzt werden.

Mus 429
16

154.

16.

Fou. (21) 11

Grossherzoglich
hessische
Hofbibliothek.

Partitur
13ter Aufzug. 1721.

HESSISCHE
HOFBIBLIOTHEK

TECHNISCHE UNIVERSITÄT DARMSTADT
http://tudigit.ulb.tu-darmstadt.de/show/Mus-Ms-429-16/0002
Universitäts- und Landesbibliothek Darmstadt

Fr. l. p. K.

F. D. S. SL. Fus: 1771.

GROSSHERZOGLICHE
HESSISCHE
HOFBIBLIOTHEK

TECHNISCHE UNIVERSITÄT DARMSTADT

http://tudigit.ulb.tu-darmstadt.de/show/Mus-Ms-429-16/0003

Universitäts- und Landesbibliothek Darmstadt

TECHNISCHE UNIVERSITÄT DARMSTADT

http://tudigit.ulb.tu-darmstadt.de/show/Mus-Ms-429-16/0004

Universitäts- und Landesbibliothek Darmstadt

TECHNISCHE UNIVERSITÄT DARMSTADT
http://tudigit.ulb.tu-darmstadt.de/show/Mus-Ms-429-16/0005
Universitäts- und Landesbibliothek Darmstadt

TECHNISCHE UNIVERSITÄT DARMSTADT

http://tudigit.ulb.tu-darmstadt.de/show/Mus-Ms-429-16/0006

Universitäts- und Landesbibliothek Darmstadt

Herr Gott dein ist Herr Gott dein

Herr gott allein - Gott allein ist mein Hoffnung mein Hoffnung Gott allein ist mein

Herr Gott dein ist Herr Gott dein ist Herr gott al-

Herr Gott allein ist mein Hoffnung Gott al- ein ist mein Hoffnung Gott

TECHNISCHE UNIVERSITÄT DARMSTADT
http://tudigit.ulb.tu-darmstadt.de/show/Mus-Ms-429-16/0007
Universitäts- und Landesbibliothek Darmstadt

TECHNISCHE UNIVERSITÄT DARMSTADT

http://tudigit.ulb.tu-darmstadt.de/show/Mus-Ms-429-16/0008

Universitäts- und Landesbibliothek Darmstadt

TECHNISCHE UNIVERSITÄT DARMSTADT

http://tudigit.ulb.tu-darmstadt.de/show/Mus-Ms-429-16/0009

Universitäts- und Landesbibliothek Darmstadt

TECHNISCHE UNIVERSITÄT DARMSTADT

http://tudigit.ulb.tu-darmstadt.de/show/Mus-Ms-429-16/0010

Universitäts- und Landesbibliothek Darmstadt

TECHNISCHE UNIVERSITÄT DARMSTADT
http://tudigit.ulb.tu-darmstadt.de/show/Mus-Ms-429-16/0011
Universitäts- und Landesbibliothek Darmstadt

TECHNISCHE UNIVERSITÄT DARMSTADT

http://tudigit.ulb.tu-darmstadt.de/show/Mus-Ms-429-16/0012

Universitäts- und Landesbibliothek Darmstadt

Soli Deo Gloria.

TECHNISCHE UNIVERSITÄT DARMSTADT

http://tudigit.ulb.tu-darmstadt.de/show/Mus-Ms-429-16/0013

Universitäts- und Landesbibliothek Darmstadt

154
16.

Sinfonien oder Overturen
Stücke
a

2 Hautb:
2 Violin
Viol
Canto
Alto
Tenore
Basso

Dr. 1. p. Fr.
1721.

Großherzogliche hessische Hofbibliothek

Continuo.

TECHNISCHE UNIVERSITÄT DARMSTADT
http://tudigit.ulb.tu-darmstadt.de/show/Mus-Ms-429-16/0014
Universitäts- und Landesbibliothek Darmstadt

Continuo.

tasto solo.

TECHNISCHE UNIVERSITÄT DARMSTADT

http://tudigit.ulb.tu-darmstadt.de/show/Mus-Ms-429-16/0015

Universitäts- und Landesbibliothek Darmstadt

Chorol.

Hier im Lied

allegr.

andante

allo.

D Capo

TECHNISCHE UNIVERSITÄT DARMSTADT

http://tudigit.ulb.tu-darmstadt.de/show/Mus-Ms-429-16/0016

Universitäts- und Landesbibliothek Darmstadt

Chorale.

TECHNISCHE UNIVERSITÄT DARMSTADT

http://tudigit.ulb.tu-darmstadt.de/show/Mus-Ms-429-16/0017

Universitäts- und Landesbibliothek Darmstadt

Violino I

TECHNISCHE UNIVERSITÄT DARMSTADT

http://tudigit.ulb.tu-darmstadt.de/show/Mus-Ms-429-16/0018

Universitäts- und Landesbibliothek Darmstadt

Recit: tacet ‖ Wolt behalt seine Ruh ‖ Da capo ‖

Recit.

Arie

Arie mit Violi

TECHNISCHE UNIVERSITÄT DARMSTADT

http://tudigit.ulb.tu-darmstadt.de/show/Mus-Ms-429-16/0019

Universitäts- und Landesbibliothek Darmstadt

Da capo

Da capo

Recitativ

Chorol.

Largo.

TECHNISCHE UNIVERSITÄT DARMSTADT

http://tudigit.ulb.tu-darmstadt.de/show/Mus-Ms-429-16/0020

Universitäts- und Landesbibliothek Darmstadt

Violino 2do.

Del Sig.re p.

pp.

pp.

fp.

Del Sig.re p.

pp.

Adl.

pp.

fp.

pp.

TECHNISCHE UNIVERSITÄT DARMSTADT

http://tudigit.ulb.tu-darmstadt.de/show/Mus-Ms-429-16/0021

Universitäts- und Landesbibliothek Darmstadt

Da Capo Recit: tacc:

Choral.

Musikalische Uhr.

Hier in Es dur.

TECHNISCHE UNIVERSITÄT DARMSTADT

http://tudigit.ulb.tu-darmstadt.de/show/Mus-Ms-429-16/0022

Universitäts- und Landesbibliothek Darmstadt

Tutto

Recitativo

Choral.

Ritornell des Concerts.

TECHNISCHE UNIVERSITÄT DARMSTADT

http://tudigit.ulb.tu-darmstadt.de/show/Mus-Ms-429-16/0023

Universitäts- und Landesbibliothek Darmstadt

Recitat: Ubel befallt ihme Lust Haas.

TECHNISCHE UNIVERSITÄT DARMSTADT
http://tudigit.ulb.tu-darmstadt.de/show/Mus-Ms-429-16/0024
Universitäts- und Landesbibliothek Darmstadt

Choral.

Jesus sind Ihnen Lebens

Hier im Leben

adag:

alle.

Da.

alle

Da Capo Recitativ

Hornung sul Contrab.

Herzoglich
Hessische
Hofbibliothek

TECHNISCHE UNIVERSITÄT DARMSTADT

http://tudigit.ulb.tu-darmstadt.de/show/Mus-Ms-429-16/0025

Universitäts- und Landesbibliothek Darmstadt

Violone

Del Signor:

and:

Del Signor Capro

Del Signor Capro

Großherzogliche Hessische Hofbibliothek.

Violone

Adagio

Solo

Wird offt gehalten seine Lufft.

Forte

Recit

Da Capo

Wird offt gehalten seine Lufft

Da Capo

TECHNISCHE UNIVERSITÄT DARMSTADT
http://tudigit.ulb.tu-darmstadt.de/show/Mus-Ms-429-16/0028
Universitäts- und Landesbibliothek Darmstadt

Choral.

Was sind die so Gott gefällig

Hier im leiden

bb.

allo

adg

allo

andante

allo

Da capo

Ausgrab Lenz.

Grafschaftlich Hessische Hofbibliothek.

TECHNISCHE UNIVERSITÄT DARMSTADT

http://tudigit.ulb.tu-darmstadt.de/show/Mus-Ms-429-16/0029

Universitäts- und Landesbibliothek Darmstadt

Hautbois 1.

16

TECHNISCHE UNIVERSITÄT DARMSTADT

http://tudigit.ulb.tu-darmstadt.de/show/Mus-Ms-429-16/0030

Universitäts- und Landesbibliothek Darmstadt

Hautbois 2

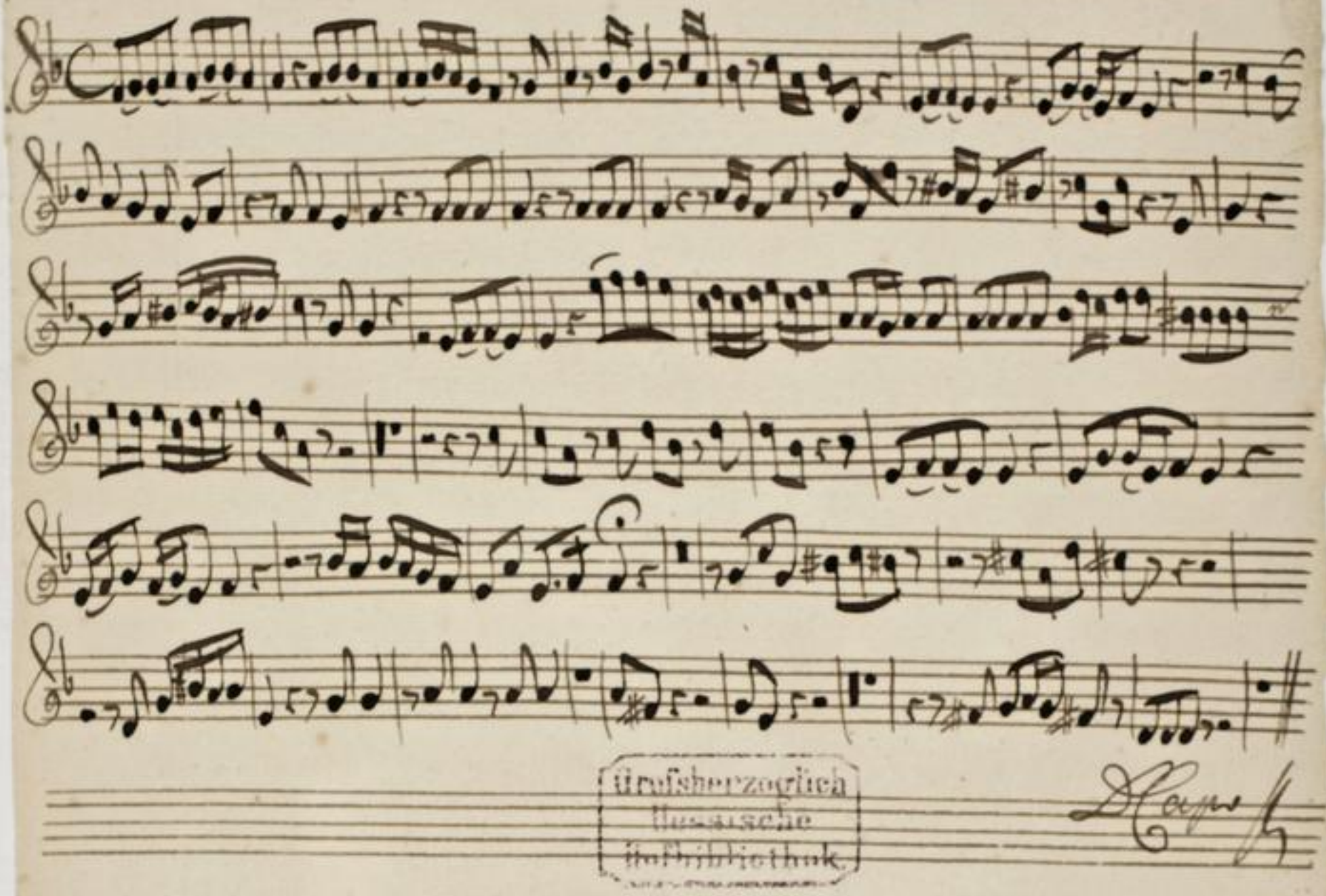

Grossherzoglich
Hessische
Hofbibliothek

TECHNISCHE UNIVERSITÄT DARMSTADT

http://tudigit.ulb.tu-darmstadt.de/show/Mus-Ms-429-16/0031

Universitäts- und Landesbibliothek Darmstadt

Canto.

20

~Dal Vax – – – – tun Ier Gerechten Dal

warten Ier Gerechten Dal Vax – – tun Dal Vertun Ier Ge.

rechten wir Ihren – – – – – – – –

Ie wer den wir Ihren – – – – – Ie wir Ihren Ge

rechten Aber Ier Gottlosen Hofnung wird Verlos- en Verlos

aber Ier Gottlosen Hofnung wird Verlos- en Verlos- en wird Ver

losen Ier Gottlosen Hofnung wird Verlosen seyn wird

wird Verlosen seyn ~Well behalte Deine Ehr behalte Deine

Ehr allein Gott allein Gott allein ist mein Vergnügen Mein Ver

gnügen Gott allein ist mein Vergnügen ~Well behalte Deine Ehr

halte Deine Ehr allein Gott allein Gott-allein ist mein Vergnügen

Gott al- lein ist mein Vergnügen Gott allein ist mein Vergnügen

O mein Creutz und Armuth plagt Dich so bin ich betrübt Dich so bin ich

TECHNISCHE UNIVERSITÄT DARMSTADT
http://tudigit.ulb.tu-darmstadt.de/show/Mus-Ms-429-16/0032
Universitäts- und Landesbibliothek Darmstadt

Immer Zagt mir lüß mein Herz lüß singen Er mein Vater macht mir

so mein Vater macht mir so an der Herzen an der Herzen einst. frohe meine

Hoffnung kan nicht lügen meine Hoffnung kan nicht lügen

Wah ist die Lust der Welt ein süßer Gift ein stet Herzeleid den den Lichter anstieß

Fall der will süßen ein Hügen bleiben den Herzen gülden. Gold. Der Lohn ein Lauter Sonn

st. macht den Baum zum Gott die tolle Rotte die sich einer bründer Lust an

wie bald wärd nicht um Kraft st. Gold um Lust gethan.

Welt behalt deine Lust

Capo.

Wah sind die sel lebend Güter eine Handvollen Sand Kummer der Gemüter Herzeleid

sind die rechte Gaben da mein sind Geistlich wird mir schon ewig Leben.

Aria

Recit

tacet

Hoffnung das Ernst bitter st. schwere gedenkt wie süß die

Hölle wär darin die Welt stürmen mit Lieb st. Seelen muß

heim sein ohn unterlaß die wege sein und mag das

nicht Verbrennen

Grossherzogliche
Hessische
Hofbibliothek

TECHNISCHE UNIVERSITÄT DARMSTADT
http://tudigit.ulb.tu-darmstadt.de/show/Mus-Ms-429-16/0033
Universitäts- und Landesbibliothek Darmstadt

42

Dal Mar – – – –

Im Dal warten Ihr Gerechten wird frey – – –

– – Ihr wird frey – – – – – – – –

– – Ihr wird frey – – – – – – – –

– – Ihr wird freyde werden aber Ihr Gottlosen Hofnung wird

Verlos- ren Verlosten Ihr Gottlosen Hofnung wird Verlos- ren wird Verlos-

– ren wird Verlos- – ren Ihr Gottlosen Hofnung wird Verlos-

– – ren Ihr Gottlosen Hofnung wird Verlosten wird Ver

losten seyn wird Verlosten seyn aria Recitat: tacet tacet

Was sind Dirsel lebend Güter ums sand Wolken sand Immer

Ihr Gemüter Dort Dort sind die rechte Gaben Da mein sind Geister

wird missen ums Laben aria Recitat.

Ich ruff dich Creutz bitter und schwer gedruckt wie
süss die Sölle wär, darumb die Welt ist trumen
mit lieb und seel muss bleiben frey ohn unterlass die
zwgt sein und mag dich nicht abtreiben.

Grossherzogliche
öffentliche
Bibliothek

TECHNISCHE UNIVERSITÄT DARMSTADT
http://tudigit.ulb.tu-darmstadt.de/show/Mus-Ms-429-16/0035
Universitäts- und Landesbibliothek Darmstadt

Tenore.

Großherzogliche Hessische Hofbibliothek

TECHNISCHE UNIVERSITÄT DARMSTADT
http://tudigit.ulb.tu-darmstadt.de/show/Mus-Ms-429-16/0036
Universitäts- und Landesbibliothek Darmstadt

Ist mir das Trinkt bitter mit Fortse gedenkt wir Frisch Lie-

Söller wär Darin die Welt stürmen mit Lieb u. Wein muß

leiden seyn ohn unter Lass die wogt sein mit mag do Lust

Herbrennen

37

Val Wax-

Im Val Wachten der Gerechten wird

frei-

anwachte. der wird freude werden

aber der Gottlosen hofnung wird Verlos- en wird

Verlos- hofnung wird

Verlos- en der

- ung wird Verlos- en seyn aber der Gottlosen hofnung wird

Verlos- en Verlosen seyn wird Verlosen seyn

Recitat Aria tacet

tacet tacet

Was sind diese hohen Güter aus Land Volker Land

Zimmer der Gemüter dort dort sind die rechte gaben da mein sind Christi wird

müssen und haben

für im hi- den dort im sten-

- - - den für im sten-

den für im sten- den

dort im hi- - - den dort im himmel mehret geistlichen ein

Einkommen seyn dort d. für im

Von - ne schaaren kan gewiß gewiß muß geschehen

Hat sie Dir die Welt gegraben Kanst sie bey Gott nicht stehn Hat sie

Dir die Welt gegraben Kanst sie bey Gott nicht stehn Amen

Dir Thränen saat will Dir o Mensch mißfallen, Du nichst

nur Gemächlichkeit O immer stand lasß streb stets in den hofnung

trost Durch gallen, Zuletzt kombt doch die frone rechte Zeit Gott gibt.

selbst den sorgen in die Hände wol ist ob dem nur die stets rechter stand

Ach lieber Mensch bedenke nur sein ende.

Hertzens dal Creutz bitter und schwere gedenk wie

süß die Hölle wär darin die Welt ist stets ermere

mit lieb und seel müß bleiben stän ohn unterlaß die

ewge Pein A. May doch nicht verbrennen.

Großherzogliche
Hessische
Hofbibliothek.

TECHNISCHE UNIVERSITÄT DARMSTADT
http://tudigit.ulb.tu-darmstadt.de/show/Mus-Ms-429-16/0039
Universitäts- und Landesbibliothek Darmstadt